

Organisationsplan des Niedersächsischen Ministeriums für Wissenschaft und Kultur

(Stand:01.04.2026)

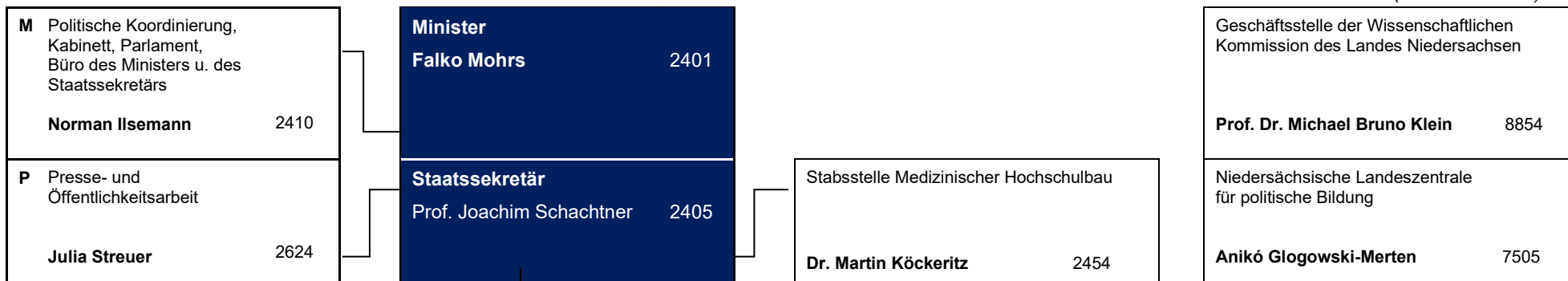

Abteilung 1 Forschung, Innovation, Europa		Abteilung 2 Hochschulen		Abteilung 3 Kultur, Erwachsenenbildung		Abteilung 4 Zentrale Dienste, Justizariat und Bauangelegenheiten	
Leitung: Rüdiger Eichel	2483	Leitung: Prof. Tina Cornelius-Krügel	2528	Leitung: Corinna Fischer	2571	Leitung: Dr. Sandra Roddewig	2543
Vertretung: N.N.		Vertretung: Hans-Jörg Haferkamp	2446	Vertretung: Kurt Neubert	2513	Vertretung: Marco Behrla	2478
11 Grundsatzangelegenheiten von Forschung und Innovation, Nachhaltige Entwicklung, Katharina Pfeiffer (mdWdGb)	2632	21 Grundsatzangelegenheiten der Hochschulen, Hochschulrecht, Stiftungsuniversitäten (St U Gö, St U Lb, St U Hi, St LUH) Stefan Jungeblodt	2515	31 Grundsatzangelegenheiten der Kultur und der Kulturförderung Dr. Henning Krüger	2504	41 Personal, Organisation und Inklusion N.N.	2582
12 Naturwissenschaften, Forschungsethik Dr. David Schnieders	2435	22 Universitäten, künstlerische Hochschulen, Gleichstellung (U OL, U OS, U VEC, HBK, HMTMH, TU BS, TU CI) Dr. Lars Geiges	2477	32 Kulturelle Bildung, Transformation und Green Culture Katrin Reich	2539	42 Haushalt, Mittelfristige Finanzplanung Marco Behrla	2478
13 Ingenieurwissenschaften, Informatik, Wissenstransfer Dr. Sebastian Huster	2466	23 Medizin (MHH, UMG, St TiHo, EMS) Arkadiusz Owcarz	2572	33 Theater, Musik, Kunst und Literatur Detlef Lehbruck	2568	43 Innerer Dienst, Arbeitsschutz, Hausservice, Registratur Dr. Stephan Venzke	2414
14 Lebens-, Geistes- und Gesellschaftswissenschaften, Wissenschaftliche Bibliotheken Anna Teschner	2474	24 Fachhochschulen, Studentische Angelegenheiten, Studierendenwerke, Berufsakademien Hans-Jörg Haferkamp	2446	34 Museen, Denkmalpflege und Kulturgutschutz Dr. Jobst Graf von Wintzingerode	2579	44 Digitalisierung, E-Government, IuK, Informationssicherheit Jens Schulz	2634
15 Europa, Internationales Moritz Dütemeyer	2590	26 Hochschulentwicklung, Qualitätssicherung, Lehrerbildung Christof Schiene	2453	35 Erwachsenen- und Weiterbildung Kurt Neubert	2513	45 Bauangelegenheiten Katharina Lüttmer	2594
Gleichstellungsbeauftragte – Fr. Idel	2557	27 Hochschulcontrolling, Bildungsökonomie Dr. Stefan Niermann	2502	36 Kulturelle Querschnittsaufgaben, Notfall- und Krisenmanagement, Sonderaufgaben Klaus Engemann	7585	46 Justizariat, Vergabestelle Simone Pohlmann (mdWdGb)	2578
Behördliche/r Datenschutzbeauftragte/r	2476						
HPR-Vorsitzende – Fr. Horn	2673						
PR-Vorsitzender – Hr. Augath	2596						
VP der schwerbehinderten Menschen – Fr. Schäfer	2424						
HVP der schwerbehinderten Menschen – Hr. Stichtemath	2574						