

Organisationsplan des Niedersächsischen Ministeriums für Wissenschaft und Kultur

(Stand: 01.10.2023)

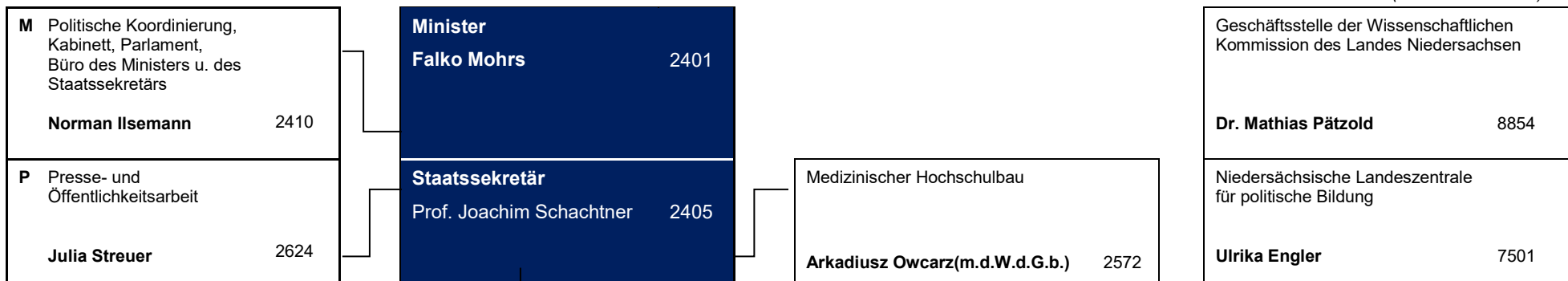

Abteilung 1 Forschung, Innovation, Europa		Abteilung 2 Hochschulen		Abteilung 3 Kultur, Erwachsenenbildung		Abteilung 4 Zentrale Dienste, Justizariat und Bauangelegenheiten	
Leitung: Rüdiger Eichel 2483 Vertretung: Dr. Marcus Beiner 2519		Leitung: Prof. Tina Cornelius-Krügel 2528 Vertretung: Birgit Clamor 2446		Leitung: Corinna Fischer 2571 Vertretung: Kurt Neubert 2513		Leitung: Dr. Sandra Roddewig 2543 Vertretung: Hans-Jörg Haferkamp 2478	
11 Grundsatzangelegenheiten von Forschung und Innovation, Nachhaltige Entwicklung, Dr. Markus Beiner 2519	21 Grundsatzangelegenheiten der Hochschulen, Hochschulrecht, Stiftungsuniversitäten (St U Gö, St U Lb, St U Hi) Stefan Jungeblodt 2515	31 Grundsatzangelegenheiten der Kultur; SBK, Klosterkammer N.N.	41 Personal, Organisation und Inklusion Simone Pohlmann 2582				
12 Naturwissenschaften, Forschungsethik Dr. David Schnieders 2435	22 Universitäten, künstlerische Hochschulen, Gleichstellung (U OL, U OS, U VEC, HBK, HMTMH, LUH, TU BS, TU CI) Dr. Stephan Venzke 2477	32 Kulturentwicklung, Kulturförderung, Kulturelle Bildung, Literatur Dr. Henning Krüger 2504	42 Haushalt, Mittelfristige Finanzplanung Hans-Jörg Haferkamp 2478				
13 Ingenieurwissenschaften, Informatik, Wissenstransfer Dr. Sebastian Huster 2466	23 Medizin (MHH, UMG, St TiHo, EMS) Arkadiusz Owcarz (m.d.W.d.G.b.) 2572	33 Theater, Musik Detlef Lehbruck 2568	43 Justizariat, Vergabestelle, Innerer Dienst Arnd Hüneke 2578				
14 Lebens-, Geistes- und Gesellschaftswissenschaften, Wissenschaftliche Bibliotheken Anna Teschner 2459	24 Fachhochschulen, Berufsakademien, DBHN Birgit Clamor 2446	34 Museen, Bildende Kunst, Denkmalpflege, Schutz von Kulturgut Heinke Traeger (m.d.W.d.G.b.) 2539	44 Digitalisierung, E-Government, IuK, Informationssicherheit Jens Schulz 2634				
15 Europa, Internationales N.N. 2519	25 Ausbildungsförderung, Studentische Angelegenheiten, Studentenwerke Jörg Nittscher 2503	35 Erwachsenen- und Weiterbildung Kurt Neubert 2513	45 Bauangelegenheiten Katharina Lüttmer 2594				
	26 Hochschulentwicklung, Qualitätssicherung, Lehrerbildung Christof Schiene 2453	36 Geschäftsstelle Museum Friedland Klaus Engemann 7585	Gleichstellungsbeauftragte – Fr. Idel 2557 Beauftragte für den Datenschutz – Fr. Behme 2501 HPR-Vorsitzende – Fr. Horn 2673 PR-Vorsitzender – Hr. Augath 2596 VP der schwerbehinderten Menschen – Fr. Schäfer 2424 HVP der schwerbehinderten Menschen – Hr. Stichernath 2574				
	27 Hochschulcontrolling, Bildungsökonomie Dr. Stefan Niermann 2502						