

Organisationsplan des Niedersächsischen Ministeriums für Wissenschaft und Kultur

(Stand: 19.01.2026)

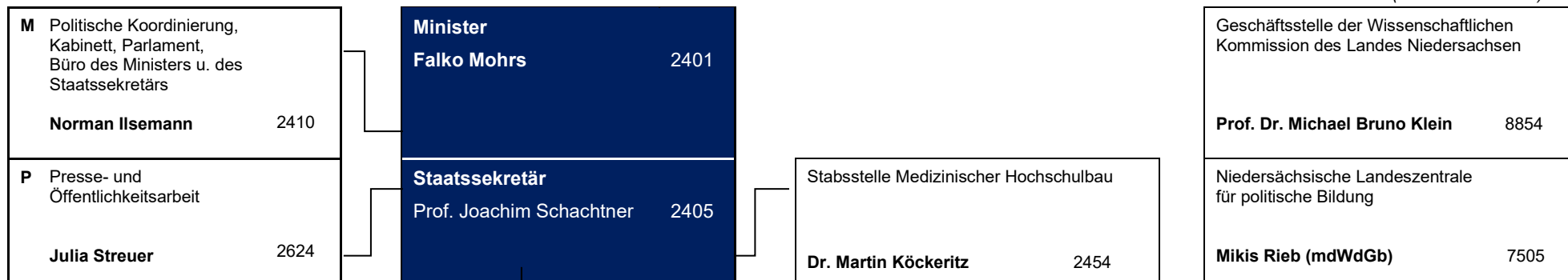

Abteilung 1 Forschung, Innovation, Europa	Abteilung 2 Hochschulen	Abteilung 3 Kultur, Erwachsenenbildung	Abteilung 4 Zentrale Dienste, Justizariat und Bauangelegenheiten
Leitung: Rüdiger Eichel 2483 Vertretung: N.N.	Leitung: Prof. Tina Cornelius-Krügel 2528 Vertretung: Hans-Jörg Haferkamp 2446	Leitung: Corinna Fischer 2571 Vertretung: Kurt Neubert 2513	Leitung: Dr. Sandra Roddewig 2543 Vertretung: Marco Behrla 2478
11 Grundsatzangelegenheiten von Forschung und Innovation, Nachhaltige Entwicklung, Katharina Pfeiffer (mdWdGb) 2632	21 Grundsatzangelegenheiten der Hochschulen, Hochschulrecht, Stiftungsuniversitäten (St U Gö, St U Lb, St U Hi, St LUH) Stefan Jungeblodt 2515	31 Grundsatzangelegenheiten der Kultur und der Kulturförderung Dr. Henning Krüger 2504	41 Personal, Organisation und Inklusion N.N. 2582
12 Naturwissenschaften, Forschungsethik Dr. David Schnieders 2435	22 Universitäten, künstlerische Hochschulen, Gleichstellung (U OL, U OS, U VEC, HBK, HMTMH, TU BS, TU CI) Dr. Lars Geiges 2477	32 Kulturelle Bildung, Transformation und Green Culture Katrin Reich 2539	42 Haushalt, Mittelfristige Finanzplanung Marco Behrla 2478
13 Ingenieurwissenschaften, Informatik, Wissenstransfer Dr. Sebastian Huster 2466	23 Medizin (MHH, UMG, St TiHo, EMS) Arkadiusz Owcarz 2572	33 Theater, Musik, Kunst und Literatur Detlef Lehbruck 2568	43 Innerer Dienst, Arbeitsschutz, Hausservice, Registratur Dr. Stephan Venzke 2414
14 Lebens-, Geistes- und Gesellschaftswissenschaften, Wissenschaftliche Bibliotheken Anna Teschner 2474	24 Fachhochschulen, Studentische Angelegenheiten, Studierenden- werke, Berufsakademien Hans-Jörg Haferkamp 2446	34 Museen, Denkmalpflege und Kulturgutschutz Dr. Jobst Graf von Wintzingerode 2579	44 Digitalisierung, E-Government, IuK, Informationssicherheit Jens Schulz 2634
15 Europa, Internationales Moritz Dütemeyer 2590	26 Hochschulentwicklung, Qualitätssicherung, Lehrerbildung Christof Schiene 2453	35 Erwachsenen- und Weiterbildung Kurt Neubert 2513	45 Bauangelegenheiten Katharina Lüttmer 2594
Gleichstellungsbeauftragte – Fr. Idel 2557 Behördliche/r Datenschutzbeauftragte/r 2476 HPR-Vorsitzende – Fr. Horn 2673 PR-Vorsitzender – Hr. Augath 2596 VP der schwerbehinderten Menschen – Fr. Schäfer 2424 HVP der schwerbehinderten Menschen – Hr. Stichernath 2574	27 Hochschulcontrolling, Bildungsökonomie Dr. Stefan Niermann 2502	36 Kulturelle Querschnittsaufgaben, Notfall- und Krisenmanagement, Sonderaufgaben Klaus Engemann 7585	46 Justizariat, Vergabestelle Simone Pohlmann (mdWdGb) 2578